Maison européenne de l'architecture – Rhin supérieur
Europäisches Architekturhaus – Oberrhein

Annuaire des partenaires

Partnerverzeichnis

23

2022
2023



ÉDITORIAL

Les Journées de l'architecture 2022

L'année 2022 a été riche en projets, en discussions et en rencontres pour le public des 22e Journées de l'architecture.

C'est grâce à l'engagement de notre équipe, à nos nombreux bénévoles, au soutien des partenaires publics, de nos adhérents et mécènes, mais aussi grâce à l'aide et l'appui de nos **partenaires privés** que les Temps forts des Journées de l'architecture rencontrent un réel succès depuis plusieurs années. Pour cette édition sur le thème des ressources en architecture, nous tenons à les remercier chaleureusement pour leur soutien et invitons les 2 000 architectes d'Alsace et du pays de Bade destinataires de cet annuaire à examiner de près leurs productions et à leur réserver le meilleur accueil en le mettant en évidence dans leurs agences.

Die Architekturtage 2022

Das Jahr 2022 war reich an Projekten, Diskussionen und Begegnungen für das Publikum der 22. Architekturtage.

Dank des Engagements unseres Teams, unserer zahlreichen ehrenamtlichen Helfer, der Unterstützung durch öffentliche Partner, unsere Mitglieder und Förderer, aber auch dank der Hilfe und Unterstützung unserer **privaten Partner** sind die Höhepunkte der Architekturtage seit mehreren Jahren ein echter Erfolg. Für diese Ausgabe zum Thema „Architektur und Ressourcen" möchten wir unseren privaten Partnern herzlich für ihre Unterstützung danken und laden die 2.000 Architekten aus dem Elsass und Baden, an die dieses Partnerverzeichnis gerichtet ist, ein, die Produkte und Dienstleistungen zu entdecken und das Partnerverzeichnis in ihren Büros auzulegen.

Claude Denu, Président | Vorstandsvorsitzender
Danielle Martin, Secrétaire générale | Generalsekretärin
Maison européenne de l'architecture – Rhin supérieur
Europäisches Architekturhaus – Oberrhein



Conférence : Peter Haimerl
JA 2022 : Zénith Strasbourg © Jean-Baptiste Dorner



Vogelwarte Sempach, Martin Rauch © Alexander Jaquemet



SOMMAIRE
INHALTSVERZEICHNIS

PRODUITS ET MATÉRIAUX DE CONSTRUCTION
BAUPRODUKTE UND -MATERIALIEN

Chauffage, climatisation, énergie / Heizung, Klimaanlagen, Energie

GRDF 28
Gaz réseau distribution France / Gasvertriebssystem Frankreich

Labeaune 42
Chauffage, sanitaire, climatisation / Heizung, Sanitär- und Klimaanlagen

Façade, isolation / Fassaden, Isolierung

EQUITONE 24
Étanchéité, revêtement de façade, isolation
Abdichtung, Fassadenverkleidung, Isolierung

Fehr 26
Panneau de bardage en béton fibré - Éléments préfabriqués béton
Fassadensystem aus Faserbeton - Betonfertigteile

Groupe Porcelanosa 52
Carrelage, salle de bain, façade / Fliesen, Bad, Fassaden

Trespa 60
Revêtement de façade extérieure / Fassadenverkleidung

Wienerberger 66
Terre cuite, briques, tuiles, bardage
Terrakotta, Ziegelsteine, Dachziegel, Fassadenverkleidung

Éclairage / Beleuchtung

JPS Éclairage 34
Éclairage et systèmes de pilotage intelligents / Intelligente Beleuchtungs- und Steuerungssysteme

LAMILUX 44
Solutions d'éclairage professionnel / Professionelle Beleuchtungslösungen

LUG Light Factory 46
Solutions d'éclairage professionnel / Professionelle Beleuchtungslösungen

Matériaux de construction / Baumaterialien

Kronimus 38
Usine de produits en béton / Betonsteinwerke

TERREAL 58
Matériaux de construction en terre cuite / Baumaterialien aus Ton

Wienerberger 66
Terre cuite, briques, tuiles, bardage
Terrakotta, Ziegelsteine, Dachziegel, Fassadenverkleidung

Mobilier / Möbel

ophelis 50
Mobilier de bureau / Büromöbel

Revêtement de sols et murs / Fußbodenbeläge, Wandverkleidung

Atoo Design 14
Aménagement intérieur et extérieur / Innen- und Außendesign

Barrisol Normalu SAS 16
Revêtement des murs et plafonds / Decken- und Wandverkleidung

Roger Bolsthauser © Kuster Frey

SOMMAIRE
INHALTSVERZEICHNIS

Batibois Alsace 18
Aménagement intérieur et extérieur / Innen- und Außendesign

KÄHRS 36
Revêtements de sol Enomer® sans PVC / PVC-freie Enomer® Bodenbeläge

Groupe Porcelanosa 52
Carrelage, salle de bain / Fliesen, Bad

Salle de bain / Badezimmer

Groupe Porcelanosa 52
Carrelage, salle de bain, façade / Fliesen, Bad, Fassaden

ENTREPRISES DU BÂTIMENT / BAUUNTERNEHMEN

CARDEM 20
Démolition, désamiantage / Abbruch, Asbestsanierung

Hunsinger 32
Ossature bois, menuiserie intérieure et extérieure
Holzbau und Schreinerei für Innen-und Außenausbau

Santerne Alsace 54
Travaux électriques et TCE / Elektrik

SOCARA 56
Entreprise générale de construction / Bauunternehmen

Urban Dumez 62
Entreprise générale de construction / Bauunternehmen

WereyStenger 64
Plâtre, staff / Gips, Faserbaustoffe

BUREAUX D'ÉTUDES / PLANUNGSBÜROS

Groupe OTE 30
Bureau d'études tout corps d'état / Planungsbüro Hoch- und Tiefbau

Santerne Alsace 54
Travaux électriques et TCE / Elektrik

SERVICES

Assurances, banques / Versicherungen, Banken

MAF 48
Mutuelle des Architectes Français / Versicherung für Architekten in Frankreich

DÉVELOPPEMENT IMMOBILIER / IMMOBILIENENTWICKLUNG

Domial 22
Bailleur social / Sozialvermieter



Tatiana Bilbao © Luis Garvan



Martin Rauch © Hanno Mackowitz

Aménagement intérieur et extérieur
Innen- und Außendesign

Atoo Design

Créé il y a 21 ans, Atoo Design est une société familiale spécialisée dans l'aménagement intérieur et extérieur. Située à Molsheim avec son magnifique showroom de 1 300 m² et son espace de stockage de 6 000 m², particuliers et professionnels peuvent découvrir de nombreux matériaux en conditions réelles et en stock : parquets, carrelages, portes intérieures, murs décoratifs, salles de bain et terrasses.

Atoo Design wurde vor 21 Jahren gegründet und ist ein Familienunternehmen, das sich auf Innen- und Außendesign spezialisiert hat. In Molsheim in seinem prächtigen 1 300 m² großen Ausstellungsraum und seiner 6 000 m² großen Lagerfläche können Privatpersonen und Fachleute viele Materialien in Beispiel-Situationen und auf Lager entdecken: Parkett, Fliesen, Innentüren, dekorative Wände, Badezimmer und Terrassen.

ATOO DESIGN
PARQUETS ■ PORTES ■ CARRELAGES & BAINS ■ TERRASSES

ATOO DESIGN
19 route Ecospace F-67120 Molsheim
Ouvert du lundi au vendredi de 8h30 à 12h et de 14h à 18h
Et le samedi de 8h30 à 12h et de 14h à 17h30

Direction-compta : +33 (0)3 88 38 25 85
Lambris-parquets : +33 (0)3 90 40 96 04
Portes : +33 (0)3 90 40 96 06
Terrasse : +33 (0)3 90 40 96 07
Carrelage : +33 (0)3 90 40 96 03

info@atoodesign.fr
www.atoodesign.fr







Barrisol Normalu® SAS

Barrisol, leader mondial des plafonds tendus, offre les meilleures solutions acoustiques, lumineuses, imprimées... Produits 100% recyclables. Le système Barrisol Clim® (toile biosourcée) en collaboration avec Carrier® climatise, chauffe et ventile vos espaces en économisant jusqu'à 15% d'énergie en chaud et en froid. L'option Pure Clim® permet de désinfecter l'air intérieur de la pièce de 99,9% des virus et bactéries (UVC) en moins de 30 minutes. La solution Cloud Clim® est une climatisation esthétique et confortable par îlot modulaire. Classés A+ (COV), les produits Barrisol répondent aux normes strictes en sécurité incendie. Origine France Garantie et EPV.

Barrisol, Weltmarktführer für Spanndecken, bietet die besten Lösungen für Akustik, Licht, Druck. Das System Barrisol Clim® in Zusammenarbeit mit Carrier® klimatisiert, heizt und belüftet Ihre Räume und spart dabei bis zu 15% Energie. Auch als Cloud Clim®-Lösung mit modularen Deckensegeln verfügbar. Alle Produkte sind zu 100% recycelbar, mit A+ (VOC) klassifiziert und erfüllen alle Brandschutznormen.





Barrisol Normalu® SAS
Route du Sipes
F-68680 Kembs
Tel. : +33 (0)3 89 83 20 20
contact@barrisol.com – www.barrisol.com

Thomas Perrier
Sales Senior (FR)
tperrier@barrisol.com

Gunther Frey – Business Development Manager Germany (DE)
gfrey@barrisol.com

Aménagement intérieur et extérieur
Innen- und Außendesign

Batibois Alsace

Située à Colmar, Reichstett et Riedisheim et assurant une présence à travers l'Alsace, la société Batibois Alsace est spécialisée dans les produits bois pour l'agencement et l'aménagement intérieur et extérieur. L'entreprise propose une large gamme de produits bois et dérivés auprès d'une clientèle de professionnels et de particuliers. Batibois Alsace est attachée à fournir un service personnalisé à chacun de vous, en vous accompagnant dans vos projets les plus ambitieux.

Bois de menuiserie et d'aménagement
Panneaux décoratifs et d'agencements
Portes, placards et plans de travail
Bois et panneaux de construction
Revêtements sols, murs et plafonds
Terrasses et bardages
Accessoires et produits de finitions

Holz für Tischlerarbeiten und Einrichtungen
Dekorative und Einrichtungspaneele
Türen, Schränke und Arbeitsflächen
Holz- und Baupaneele
Boden-, Wand- und Deckenbeschichtungen
Terrassen und Fassadenverkleidungen
Zubehör und Nachbehandlungsprodukte

Batibois
Alsace

BATIBOIS ALSACE
9-11 rue du Commerce
F-67116 Reichstett
www.batibois-alsace.com

Nathanaël Kreiss
Tel. : +33 (0)6 71 16 99 85
Nos autres agences : Colmar - Riedisheim
Libre service - Salle d'exposition - Atelier intégré
Plateforme logistique





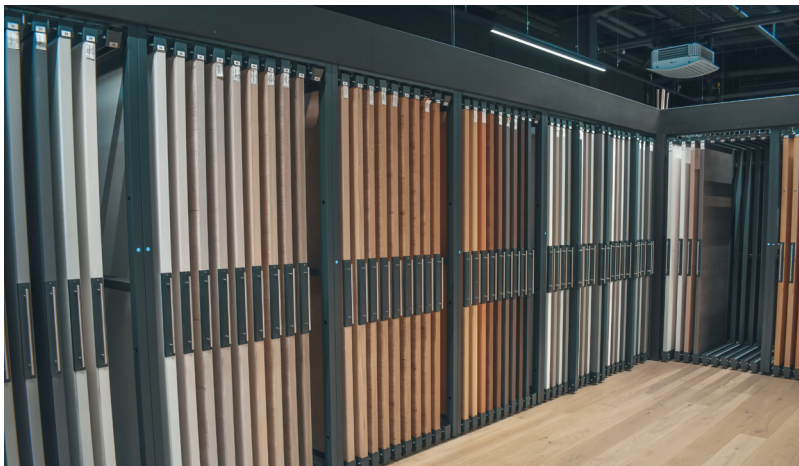

Démolition, désamiantage

Abbruch, Asbestsanierung

CARDEM

Démolition, désamiantage, démantèlement industriel, dépollution de sols et pyrotechnique, recyclage

Créée en 1956, CARDEM, filiale spécialisée du groupe EUROVIA, emploie 550 salariés. L'entreprise, au chiffre d'affaires de 110 M d'euros, intervient sur le réaménagement de sites urbains et industriels pour le désamiantage, la déconstruction et la dépollution. Sept agences maillent le territoire français. CARDEM intègre dans toutes les phases du chantier les dimensions éthiques, sécuritaires, environnementales et sociétales.

Abriss, Asbestsanierung, Industrieller Rückbau, Bodensanierung und Pyrotechnik, Recycling

CARDEM, die 1956 gegründete, spezialisierte Filiale der Gruppe EUROVIA, beschäftigt 550 Mitarbeiter. Das Unternehmen mit einem Umsatz von 110 Mio. € kommt bei Erneuerungen urbaner und industrieller Gelände bezüglich Asbestsanierungen, Rückbau und Bodensanierung zum Einsatz. Sieben Agenturen sind über ganz Frankreich verteilt. CARDEM berücksichtigt in allen Bauphasen die Aspekte der Ethik, Sicherheit, Umwelt und Gesellschaft.

CARDEM

CARDEM
Paulo BELO
Chef d'agence | Agence Démolition Est
Tel. : +33 (0)3 88 83 44 10 | +33 (0)6 10 61 11 64
paulo.belo@cardem.fr
7 rue l'Uranium
F-67800 Bischheim
www.cardem.fr



Démolition de deux hangars avions et d'un bâtiment de bureaux sur le site de l'Euroairport Bâle Mulhouse pour le compte de JET AVIATION

Bailleur social
Sozialervermieter

Domial

Filiale du Groupe Action Logement, Domial est la première Entreprise Sociale pour l'Habitat en Alsace avec un patrimoine de 13 550 logements répartis sur plus de 220 communes. En tant que bailleur social, sa mission principale est d'accompagner les familles dans leur parcours résidentiel. À ce titre, Domial est présent à chaque étape de leur vie : location ou colocation avec la marque #myHappyColoc, location en logement social ou intermédiaire, accession à la propriété, logement sénior avec la marque #laviecouleursenior.

Domial gehört zur Action Logement Gruppe und ist im sozialen Wohnungsbau tätig. In diesem Sinne begleitet Domial Einzelpersonen und Familien in jeder Lebenslage: Mietwohnungen oder Wohngemeinschaften mit der Marke #myHappyColoc, Sozialwohnungen oder Übergangslösungen, Unterstützung beim Erwerb von Wohneigentum, Wohnen für Senioren mit der Marke #laviecouleursenior.

Domial
Groupe ActionLogement

Agence de Strasbourg
1 avenue Jean Jaurès
CS 40036
F-67027 Strasbourg Cedex

Agence de Mulhouse
23 avenue Clémenceau
BP 51136
F-68052 Mulhouse

Siège social
25 place du Capitaine Dreyfus
CS 90024
F-68025 Colmar Cedex
Tel. : +33 (0)3 89 30 80 80
crc@domial.fr — www.domial.fr





1. Les Docks
2. © Frédéric Florin, construction : de 2017 à 2020, Architectes : LAN Architecture / TOA Architectes, NoLiStra, le Nouveau Lieu de Strasbourg propose au total 8 bâtiments, dont 4 pour DOMIAL

Étanchéité, revêtement de façade, isolation
Abdichtung, Fassadenverkleidung, Isolierung

EQUITONE

EQUITONE offre une gamme unique de panneaux de façade en fibres-ciment dans un système d'isolation thermique par l'extérieur.
Chaque panneau EQUITONE est unique et peut être perforé, fraisé, imprimé ou découpé en n'importe quelle taille et forme.
Nous développons des matériaux intelligents, innovants et durables avec les architectes, pour les architectes.

EQUITONE bietet eine einzigartige Auswahl an Fassadenplatten aus Faserzement in einem Außenisolierungssystem.

Jede EQUITONE-Platte ist einzigartig und kann perforiert, gefräst, bedruckt oder in jede beliebige Größe und Form geschnitten werden.

Wir entwickeln intelligente, innovative und nachhaltige Materialien mit Architekten, für Architekten.

EQUITONE
Fibre cement facade materials

EQUITONE France / Etex France Exteriors
2 rue Charles-Édouard-Jeanneret
CS 90129
F-78306 Poissy Cedex
Tel. : +33 (0)1 39 79 60 60 – Fax : +33 (0)1 39 79 62 23
www.equitone.com
Eric Moro – Chargé d'affaires prescription
Tél. : + 33 (0)6 85 31 12 79
eric.moro@etexgroup.com

Etex Germany Exteriors GmbH
Dyckerhoffstraße 95-105
D-59269 Beckum
Tel.: +49 (0)2525 69 555 – info.germany@equitone.com



Maison de l'enfance multi-accueil et périscolaire de Marmoutier (67), 2020
Maître d'ouvrage : CC du Pays de Saverne Marmoutier Somerau, conception: Agence MW
BET : MH Ingénierie, Eci Economie, IG Consultant, matériau utilisé : EQUITONE [linea] LT60
Photographe : Stéphane Spach, Conception bioclimatique Construction BBC

Panneau de bardage en béton fibré - Éléments préfabriqués béton

Fassadensystem aus Faserbeton - Betonfertigteile

Fehr

FEHR, entreprise familiale indépendante depuis 1960, certifiée ISO 9001 - ISO 14001 et ISO 45001 avec 9 centrales dans l'Est de la France et 5 sites de production dont 2 en Allemagne, emploie près de 785 personnes et propose à travers toute l'Europe du béton prêt à l'emploi, des éléments en béton préfabriqués (Précoffré®, Précoffré® Thermique, prédalle) et le panneau de bardage FClad® en béton fibré ultra hautes performances.

FClad®, le panneau de bardage en Béton Fibré Ultra Hautes Performances BFUHP de 16 à 100 mm d'épaisseur, combine performances techniques et esthétiques et offre aux concepteurs une spectaculaire marge de manœuvre créative (teintes et textures).

FEHR, unabhängiges Familienunternehmen seit 1960, mit neun Betonwerken im Osten Frankreichs und fünf Produktionsstätten (davon zwei in Deutschland), beschäftigt knapp 785 Personen. Es bietet sein Produktsortiment, das aus Transportbeton, Betonfertigelementen wie der Fehr Doppelwand, der Thermowand, der Elementdecke und dem Fassadensystem FClad® aus ultrahochfestem Faserbeton besteht, in ganz Europa an.

FClad® ist ein Fassadensystem aus ultrahochfesten Faserbetonfassadenplatten (Ductal® UHPC) von 16 bis 100 mm Dicke und kombiniert hervorragende technische und ästhetische Leistungen. Es bietet den Designern einen fabelhaften kreativen Spielraum.

FEHR
Siège social
21 route de Froeschwiller
F-67110 Reichshoffen
Tel. : +33 (0)3 88 80 86 30
info@fehrgroup.com
www.fehrgroup.com


1



2


3

1. Collines de l'Arche - Courbevoie - Patrick Durand & Associés Architectes
2. Institut de Formation des Professionnels de Santé - Saint-Martin-d'Hères Chabanne & Partenaires Architectes © E.Saillet
3. Maison individuelle - Recklinghausen - Architekturbüro Dietz von Guionneau

Gaz réseau distribution France
Gasvertriebssystem Frankreich

GRDF

GRDF est le principal gestionnaire de réseau de distribution de Gaz Naturel en France. Il l'achemine pour tous les fournisseurs qui commercialisent l'énergie au client final. En régions Grand Est et Bourgogne-Franche-Comté, 31 000 kilomètres de réseau desservent près de 2 000 communes pour nos 1,4 millions de clients.
GRDF se positionne comme acteur majeur de la transition énergétique par le développement du biométhane, une énergie renouvelable non fossile, proche de la neutralité carbone. La méthanisation repose sur le phénomène biologique de fermentation de déchets alimentaires, ordures ménagères, résidus agricoles ou déchets industriels.

GRDF ist der Hauptvertreiber des Erdgasnetzes in Frankreich. Er versorgt alle Anbieter mit Gas, die diese Energie wiederum den Kunden verkaufen. In den Regionen Grand Est und Bourgogne-Franche-Comté bedienen die 31 000 km Netz circa 2 000 Gemeinden für unsere 1,4 Millionen Kunden. GRDF positioniert sich als der Hauptakteur der Energiewende anhand der Entwicklung des Biomethans, einer erneuerbaren Energie, die sich der CO_2-Neutralität nähert. Methanisierung basiert auf dem biologischen Phänomen der Gärung von Lebensmittelabfällen, Haushaltsmüll, landwirtschaftlichen Reststoffen oder industriellen Abfällen.

Gaz Réseau Distribution France
30 rue des Perdrix
F-68260 Kingersheim
Ergul Durna – Responsable Energie Aménagement
Tel. : +33 (0)6 67 33 87 16
ergul.durna@grdf.fr – www.grdf.fr



Unité de méthanisation « Méthamoly » © Frédéric Berthet

Bureau d'études tout corps d'état
Planungsbüro Hoch- und Tiefbau

Groupe OTE

Spécialistes de la construction de bâtiments publics, tertiaires et industriels de haute technicité depuis 60 ans grâce à nos 5 sociétés qui travaillent en synergie : OTE Ingénierie (BET TCE), ITECO (contractant général), OTELIO (Ingénierie du développement durable), EXPUR (Ingénierie du réemploi / désamiantage / déconstruction) et SYSNIUM (intégration des process industriels). Nos missions : maîtrise d'œuvre, assistance à maîtrise d'ouvrage, coordination SSI, OPC, économie de la construction, sécurité / environnement, accompagnement à la labellisation de projets durables... Toutes nos opérations sont réalisées dans un processus BIM par nos équipes disponibles dans 9 villes françaises.

Wir sind seit 60 Jahren Spezialisten für den Bau von öffentlichen, Dienstleistungs- und Industriegebäuden mit hohem technischem Standard dank unserer 5 Unternehmen, die Hand in Hand arbeiten: OTE Ingénierie, ITECO, OTELIO, EXPUR und SYSNIUM. Unsere Aufgaben: Bauleitung, Bauherrenunterstützung, Brandschutz-Koordination, Bauaufsicht, Bauökologie, Sicherheit/Umwelt, Begleitung bei der Kennzeichnung nachhaltiger Projekte... Alle unsere Projekte werden in einem BIM-Prozess von unseren Teams in 9 französischen Städten durchgeführt.

GROUPE OTE

Groupe OTE
Siège social
1 rue de la Lisière
BP 40110
F-67403 Illkirch Cedex
Tel. : +33 (0)3 88 67 55 55
www.ote-ingenierie.com



Parc des Expositions, Strasbourg © Kengo Kuma & Associates
image numérique par Lunance

Ossature bois, menuiserie intérieure et extérieure
Holzbau und Schreinerei für Innen-und Außenausbau

Hunsinger

Au faîte des techniques du bois
Hunsinger est spécialiste de la construction de bâtiments à ossature bois et charpentes, de l'isolation écologique, de la menuiserie intérieure et extérieure. Nous possédons également un grand savoir-faire en murs rideaux, agencement, fabrication de mobiliers ; habillages muraux, faux plafonds et éléments acoustiques. Avec deux unités de production, à Weislingen et à Thal-Drulingen, un équipement et des équipes à la pointe de la technologie, nous réalisons des constructions de toutes tailles, de la maison individuelle aux bâtiments publics et administratifs.

Das Beste der Holztechnik
Hunsinger ist der Fachbetrieb für Holzrahmenbau und Dachstühle, ökologische Isolierung, sowie für Schreinerei-Arbeiten im Innen und -Außenbereich.
Wir verfügen außerdem über ein großes Know-how beim Bau von Pfosten-Riegel-Fassaden, der Innenausstattung, der Wand- und Deckenverkleidung und bei akustischen Elementen.
In unseren modern ausgerüsteten Produktionsstätten in Thal-Drulingen und Weislingen produzieren wir für Baustellen in allen Größen, vom Einfamilienhaus bis hin zu öffentlichen Gebäuden (Kindergärten, Schulen, Krankenhäuser, Altenheime, Flughafeneinrichtung), Bürogebäuden und Wohnanlagen.
Wir arbeiten auch grenzüberschreitend.

HUNSINGER Ossature bois Charpentes & Isolation
HUNSINGER Menuiserie intérieure & extérieure

Hunsinger SAS
13-15 rue des Menuisiers
F-67290 Weislingen
Tel. : +33 (0)3 88 01 55 12
Fax : +33 (0)3 88 01 50 54
contact@hunsinger.fr – www.hunsinger.fr

1 rue de l'Artisanat
ZA Alsace Bossue
F-67320 Thal-Drulingen







Éclairage et systèmes de pilotage intelligents

Intelligente Beleuchtungs- und Steuerungssysteme

JPS Eclairage

Société spécialisée dans la distribution de matériel d'éclairage et systèmes de gestion d'éclairage associés. JPS Eclairage, au travers des partenaires fabricants qu'elle représente sur le secteur alsacien, est avant tout une entreprise au service de l'architecture et des architectes. Nous avons pour vocation d'accompagner nos clients maîtrises d'œuvre sur la définition des systèmes et appareils d'éclairage qui permettront de révéler l'architecture des bâtiments et contribuer au bien-être des utilisateurs, à travers l'éclairage artificiel. JPS Eclairage est installé à Oberschaeffolsheim, dans l'enceinte d'une ancienne salle des fêtes réhabilitée, en plein centre du village. Les valeurs clés de l'entreprise sont le partage, le service et la réactivité.

JPS Eclairage ist ein Unternehmen, das sich auf den Vertrieb von Beleuchtungsmaterial und damit verbundenen Lichtmanagementsystemen spezialisiert hat. Wir vertreten lokale Hersteller aus dem Elsass und verstehen uns in erster Linie als ein Unternehmen im Dienste der Architektur und der Architekten. Unsere Mission ist es, unsere Kunden, die Bauherren, bei der Planung von Beleuchtungssystemen und -geräten zu unterstützen, die die Architektur von Gebäuden hervorheben und zum Wohlbefinden der Nutzer durch künstliche Beleuchtung beitragen. JPS Eclairage hat seinen Sitz in Oberschaeffolsheim, auf dem Gelände eines sanierten ehemaligen Gemeindesaals im Zentrum des Dorfes.

JPSéclairage

JPS Eclairage
53 rue du Général de Gaulle
F-67203 Oberschaeffolsheim
Tel. : +33 (0)3 88 28 08 65
www.jps-lighting.fr

Seddik Hachemi – Directeur Commercial
Tel. : +33 (0)6 37 61 39 36 – s.hachemi@jps-eclairage.fr



Iguzzini Laser Blade XS

Revêtements de sol Enomer® sans PVC

PVC-freie Enomer® Bodenbeläge

KÄHRS

Kährs, fondé en 1857, est l'un des principaux fabricants européens de revêtements de sol, qui a marqué le marché des sols par ses innovations pendant des décennies. L'entreprise suédoise de longue tradition propose des revêtements de sol pour tous les besoins et livre dans plus de 70 pays. Le groupe Kährs emploie environ 1 700 personnes dans le monde et réalise un chiffre d'affaires total d'environ 400 millions d'euros.

Kährs, gegründet 1857, ist einer der führenden europäischen Hersteller von Bodenbelägen, der den Markt für Fußböden über viele Jahrzehnte hinweg mit seinen Innovationen geprägt hat. Mit seinen PVC-freien Enomer® Produkten Zero und Xpression, bietet das Traditionsunternehmen aus Schweden die Antwort auf innovative Bodenbelagslösungen für wohngesunde Innenräume im Objekt und unterstützt damit die Entwicklung nachhaltiger Architektur.





Kährs Parkett Deutschland GmbH & Co. KG
Konrad-Adenauer-Str. 15
D-72072 Tübingen

Ansprechpartner:
Ralf Henze Vertriebsleiter Projekt D-A-CH
Tel.: +49 (0)151 6496 46 95
ralf.henze@kahrs.com

Usine de produits en béton
Betonsteinwerke

Kronimus AG

Fondé en 1925, Kronimus AG est un des leaders dans le domaine de la fabrication de produits de béton (pavés, plaques, bordures, marches, etc.). Kronimus est représenté par environ 550 collaborateurs sur trois sites différents en Allemagne (Siège social 76473 Iffezheim, 79258 Hartheim am Rhein et 74076 Heilbronn) et en France (57281 Maizières-lès-Metz).

Die Kronimus AG wurde 1925 gegründet und ist eine der führenden Unternehmensgruppen für die Herstellung von Betonsteinen (Pflaster, Platten, Bordsteine, Stufen etc.). Mit ca. 550 Mitarbeitern ist Kronimus an drei Produktionsstandorten in Deutschland (Hauptverwaltung 76473 Iffezheim, 79258 Hartheim am Rhein und 74076 Heilbronn) und einem Produktionsstandort in Frankreich (F-57281 Maizières-lès-Metz) tätig.

kronimus
créativité. compétence. qualité.

Kronimus AG
Josef-Herrmann-Str. 4-6
D-76473 Iffezheim
Tel.: +49 (0)722 96 90
info@kronimus.de – info@kronimusfrance.com
www.kronimus.de





Restaurant Eatrenalin, Europa-Park.
Produits Kronimus : marches plates avec courbes sur mesure, pavés drainants Spartana et pavés drainants Antiquita



Martin Rauch © Hanno Mackowitz

Chauffage, sanitaire, climatisation
Heizung, Sanitär- und Klimaanlagen

LABEAUNE

Le pôle Fluides et énergies LABEAUNE regroupe deux sociétés : LABEAUNE JMC (installations) et LABEAUNE SERVICE + (maintenance et dépannage). Créée en 1978, l'entreprise LABEAUNE JMC intervient en centre et sud Alsace, en neuf ou rénovation, dans les domaines du chauffage toutes énergies : sanitaire, ventilation, climatisation, régulation.

L'entreprise LABEAUNE SERVICE + propose des contrats de maintenance pour tout type de chauffage (PAC A/E ou E/E, chaudières fioul, gaz ou bois) et pour toute installation de ventilation, de climatisation ou solaire.

Das Energiezentrum LABEAUNE vereint die beiden Unternehmen LABEAUNE JMC (Installationen) und LABEAUNE SERVICE + (Wartung und Reparatur). Das 1978 gegründete Unternehmen LABEAUNE JMC agiert im Mittel- und Südelsass an Neubauten und Renovierungen in den Bereichen Heizung, Energie, Sanitär und Lüftungsregulierung.

Das Unternehmen LABEAUNE SERVICE + bietet Wartungsverträge für Gas-, Holz- und Heizölheizungen und für alle Arten von Belüftungs- und Solaranlagen.

LABEAUNE
5 rue des Artisans
Zone artisanale
F-68280 Sundhoffen
Tel. : +33 (0)3 89 71 44 18
contact@labeaune.com – www.labeaune.com





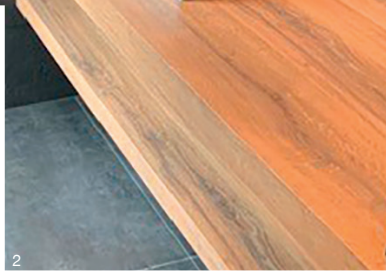



1. Chaudières VIESSMANN au gaz naturel à condensation, en cascade
2. Vasque Alape posée sur plan de travail menuisé et robinetterie GROHE ALLURE
3. Siège de notre entreprise Labeaune à Sundhoffen

Solutions d'éclairage professionnel
Professionelle Beleuchtungslösungen

LAMILUX

Rampes lumineuses, toits en verre ou coupoles : LAMILUX Heinrich Strunz GmbH est l'un des principaux fabricants européens de systèmes d'éclairage naturel. Les produits à l'aspect attrayant assurent une utilisation efficace de la lumière du jour dans les bâtiments les plus divers et offrent, en tant qu'installations d'évacuation de fumée et de chaleur, une sécurité en cas d'incendie. L'entreprise, dont le siège se trouve à Rehau en Allemagne, emploie actuellement plus de 1 250 personnes et a réalisé un chiffre d'affaires d'environ 335 millions d'euros en 2021.

Lichtbänder, Glasdächer oder Lichtkuppeln: Die LAMILUX Heinrich Strunz GmbH ist europaweit einer der führenden Hersteller von Tageslichtsystemen. Die optisch ansprechenden Produkte sorgen für den effizienten Gebrauch von Tageslicht in unterschiedlichsten Gebäuden und bieten als Rauch- und Wärmeabzugsanlagen Sicherheit im Brandfall. Das Unternehmen mit Sitz in Rehau beschäftigt derzeit mehr als 1 250 Mitarbeiter und hat 2021 einen Umsatz von rund 335 Millionen Euro erzielt.

LAMILUX

LAMILUX
Brice Saint-Loup – Directeur commercial France
Tel. : +33 (0)6 76 05 93 14 – brice.saintloup@lamilux.fr

Christian Breisacher
Conseiller commercial Région Bade du Sud
Tel.: +49 (0)7663 6038265 / +49 (0)151 40627029
christian.breisacher@lamilux.de
www.lamilux.de

1. FGS Bonn
2. Tale TÜV, Süd München





Solutions d'éclairage professionnel
Professionelle Beleuchtungslösungen

LUG Light Factory

Notre histoire a demarré en 1989 en Pologne
Année de grands changements, libérant le rêve de liberté et créant un espace pour les passionnés dont le rêve d'un père et d'un fils de lumière encapsulée dans une belle forme. Amour du design et obsession pour les dernières technologies.

Solutions personnalisées
LUG propose des conseils directs en matière d'éclairage par nos équipes de conception et d'illumination : de l'Étude Conceptuelle à la Réalisation détaillée en passant par la Modélisation 3D et création projets BIM. En s'appuyant sur : Visualisations des résultats par photos réalistes et réalité virtuelle, Simulation d'éclairage complète, Recherche d'optimisation, Export du projet pour l'intégration dans vos plans techniques, Rapports techniques, analyse BREEM et LEED, Création de solutions personnalisées.

Individuelle Lösungen:
LUG bietet seit 1989 direkte Beleuchtungsberatung durch unsere Design- und Beleuchtungsteams.
Von der Konzeptstudie bis zur detaillierten Umsetzung.
3D-Modellierung und Erstellung von BIM-Projekten.
Visualisierung der Ergebnisse durch realistische Fotos und virtuelle Realität.
Vollständige Simulation der Lichtverteilung.
Technische Berichte, BREEAM/BREEM- und LEED-Analyse.
Erstellung von individuellen Lösungen.

LUG Light Factory
www.luglightfactory.fr
Sylwia Borecka – sylwia.borecka@lug.com.pl
Tel. : +33 (0)7 81 65 72 81





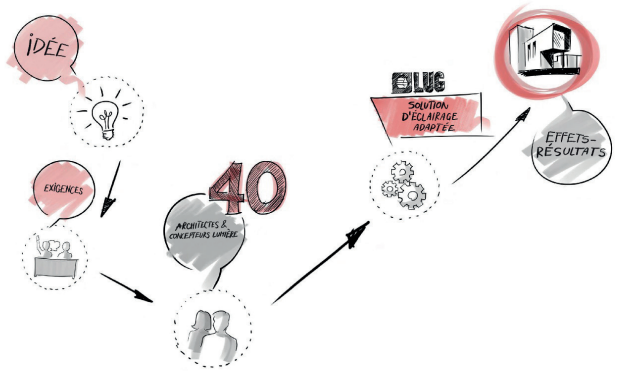

1. Le pont sur l'Oder, la piste cyclable, Pologne
2. L'Hotel Raffles Europejski Warsaw, Pologne

Mutuelle des Architectes Français
Versicherung für Architekten in Frankreich

MAF
La Mutuelle des Architectes Français

La Mutuelle des Architectes Français est une société d'assurance indépendante et à taille humaine créée en 1931. Ses missions sont d'assurer les responsabilités professionnelles, d'accompagner et de défendre ses adhérents. Sa centaine de juristes spécialisés, d'avocats dédiés et d'experts œuvrent au quotidien pour la sécurité des concepteurs. La MAF est votre partenaire spécialiste de l'assurance professionnelle des concepteurs et des assurances supplémentaires pour votre activité.

Die Mutuelle des Architectes Français ist eine unabhängige Versicherungsgesellschaft von überschaubarer Größe, die seit 1931 besteht. Sie bietet Berufshaftpflichtversicherung, begleitet und schützt ihre Mitglieder. Die Bauplaner werden im Alltag von mehr als hundert spezialisierten Juristen, Rechtsanwälten und Rechtsexperten begleitet. Die MAF ist Ihr Partner für Berufs- und Zusatzversicherung.

maf | Mutuelle des Architectes Français assurances
VOUS AVEZ L'AUDACE, NOUS AVONS L'ASSURANCE.

Mutuelle des Architectes Français assurances
189 boulevard Malesherbes
F-75856 Paris Cedex 17
Tel. : + 33 (0)1 53 70 30 00
maf@maf.fr – www.maf.fr



Photographe : © Ecliptique – Laurent Thion,
Architecte : Atelier 2M, 1992, Architecte façade : Sylvio Petraccone

Mobilier de bureau

Büromöbel

ophelis

ophelis, fabricant de mobilier, est votre partenaire pour l'aménagement d'environnements de travail modernes. Nous participons aux changements du lieu de travail et proposons de nouvelles perspectives aux entreprises et aux salarié·e·s avec nos concepts d'aménagement. Tous les produits ophelis sont fabriqués et produits exclusivement sur notre site à Bad Schönborn.

ophelis ist Produzent von Büroeinrichtungen und Partner für die Gestaltung moderner Arbeitswelten. Wir begleiten den Wandel des Büros und eröffnen mit unseren Einrichtungskonzepten Unternehmen und Mitarbeitenden neue Perspektiven. Alle ophelis Produkte werden ausschließlich am Unternehmensstandort in Bad Schönborn produziert.

ophelis

ophelis GmbH
Dr.-Alfred-Weckesser-Str.1
D-76669 Bad Schönborn
Tel.: +49 (0)72 53 83-0
Fax: +49 (0) 72 53 83-100
info@ophelis.de – www.ophelis.de





Photographe : Jan Bitter, Architecte : Ludloff Ludloff Architekten, 2021, Bad Schönborn

Carrelage, salle de bain, façade
Fliesen, Bad, Fassaden

Groupe Porcelanosa

Fabricant et distributeur de solutions pour l'aménagement et la décoration de l'habitat
Porcelanosa, propose des solutions globales pour le bâtiment : façades ventilées en céramique et Solid surface Krion®, solutions techniques, revêtements, cuisines, sanitaires et parquets.
PORCELANOSA présente XTONE, des plaques grand format en grés cérame réalisées à partir de minéral fritté compact obtenu avec des matières premières sélectionnées. Une surface à la fois ultra résistante et de faible épaisseur. XTONE s'adapte à toute dimension, utilisation, ou espace, quel que soit le projet.

Hersteller und Vertreiber von Lösungen für die Einrichtung und Dekoration von Wohnräumen
Porcelanosa bietet Gesamtlösungen für das Bauwesen: hinterlüftete Fassaden aus Keramik und Solid surface Krion®, technische Lösungen, Verkleidungen, Küchen, Sanitäranlagen und Fußböden.
Porcelanosa präsentiert XTONE, großformatige Platten aus Feinsteinzeug, die aus einem kompakten, gesinterten Mineral hergestellt werden, das aus ausgewählten Rohstoffen gewonnen wird. Eine Oberfläche, die gleichzeitig extrem widerstandsfähig ist und eine geringe Dicke aufweist. XTONE passt sich jeder Größe, jedem Verwendungszweck und jedem Raum an, ganz gleich, wie das Projekt aussieht.

PORCELANOSA®
CARRELAGE · SALLE DE BAINS · CUISINE

PORCELANOSA EST STRASBOURG
Showroom rue des Artisans
F-67550 Vendenheim
Tel. : +33 (0)3 88 20 92 12
strasbourg@porcelanosa.fr
Prise de rendez-vous : www.porcelanosa.com



Pierre frittée Grand Format XTONE Blue Roma 150 cm x 300 cm

Travaux électriques et TCE

Elektrik

Santerne Alsace

Expert des métiers des énergies et des technologies Santerne Alsace a pour vocation d'auditer, concevoir et réaliser des installations électriques et vous accompagne en efficacité et sobriété énergétique ainsi que dans l'activité TCE. Entreprise régionale implantée à proximité des clients, nous disposons de l'ensemble des expertises en déployant nos propres équipes, de l'ingénierie à la conception.

Santerne Alsace ist Experte in den Bereichen Energie und Technologie. Wir prüfen, entwerfen und realisieren elektrische Anlagen und begleiten Sie bei der Energieeffizienz und -einsparung sowie bei Hoch- und Tiefbauarbeiten. Als regionales Unternehmen, das in der Nähe seiner Kunden angesiedelt ist, verfügen wir über sämtliche Fachkenntnisse, indem wir unsere eigenen Teams vom Engineering bis zur Planung einsetzen.

Santerne Alsace
8 rue de la Redoute
BP 20002
F-67014 Strasbourg Cedex

Alain BRION – Chef d'Entreprise
Tel. : +33 (0)3 88 18 07 77
santerne-alsace@santerne.fr
www.santerne-alsace.fr







1. Hémicycle du Parlement Européen de Strasbourg
2. Hôpitaux Universitaires de Strasbourg
3. Photovoltaïque

Entreprise générale de construction
Bauunternehmen

SOCARA

Depuis plus de 45 ans, SOCARA a su s'adapter, remplir sa mission de bâtisseur dans un souci permanent de qualité, de respect, de fiabilité et de proximité, grâce à sa ténacité, à l'audace de ses dirigeants et aux 160 hommes et femmes qui la composent. Elle tire sa force de la connaissance approfondie de son cœur de métier, sa capacité à s'adapter sans jamais perdre de vue son héritage et ses valeurs humaines.

Seit mehr als 45 Jahren wird SOCARA als Bauunternehmen den Anforderungen an Qualität, Respekt, Zuverlässigkeit und Nähe gerecht, was das Unternehmen der Beharrlichkeit und dem Wagemut seiner Führungskräfte sowie seinen 160 Angestellten zu verdanken hat. Das Unternehmen schöpft seine Kraft aus seinem breiten Fachwissen und seinem Anpassungsvermögen, ohne dabei sein Erbe und menschliche Werte zu vernachlässigen.

SOCARA
15 rue de Montreux
BP 30023
F-67381 Lingolsheim Cedex
Tel. : +33 (0)3 88 78 66 36
contact@socara.net


1


2



3

1. Foyer de l'association Grouard, Photographe : Lucas Hoffmann, Architecte : Denu & Paradon
2. Saint Trop, Photographe : Lucas Matagne, Architecte : Bik Architecture Grand Est
3. Réhabilitation de l'ancienne coop, Photographe : Thomas Tschupp, Architecte : DRLW Architecte

Matériaux de construction en terre cuite

Baumaterialien aus Ton

TERREAL

Inspiré depuis plus de 150 ans par la beauté et les qualités naturelles de la terre cuite, TERREAL n'a cessé d'avancer face aux enjeux de son marché pour devenir un acteur essentiel des matériaux de construction. En révélant au quotidien toute la beauté de la terre, les hommes et les femmes de TERREAL font rejaillir leur engagement et leur créativité au service de leurs partenaires.

Seit über 150 Jahren wird TERREAL von der Schönheit und den natürlichen Eigenschaften des Tons inspiriert und hat sich immer weiter an die Herausforderungen des Marktes angepasst, um ein wichtiger Akteur im Bereich der Baustoffe zu werden. Die Mitarbeiterinnen und Mitarbeiter von TERREAL stellen täglich die Schönheit der Erde unter Beweis und bringen ihr Engagement und ihre Kreativität im Dienste ihrer Partner zum Ausdruck.

TERREAL

TERREAL
Site des Mureaux
37 Rue du Pieu
F-78130 Les Mureaux
www.terreal.com

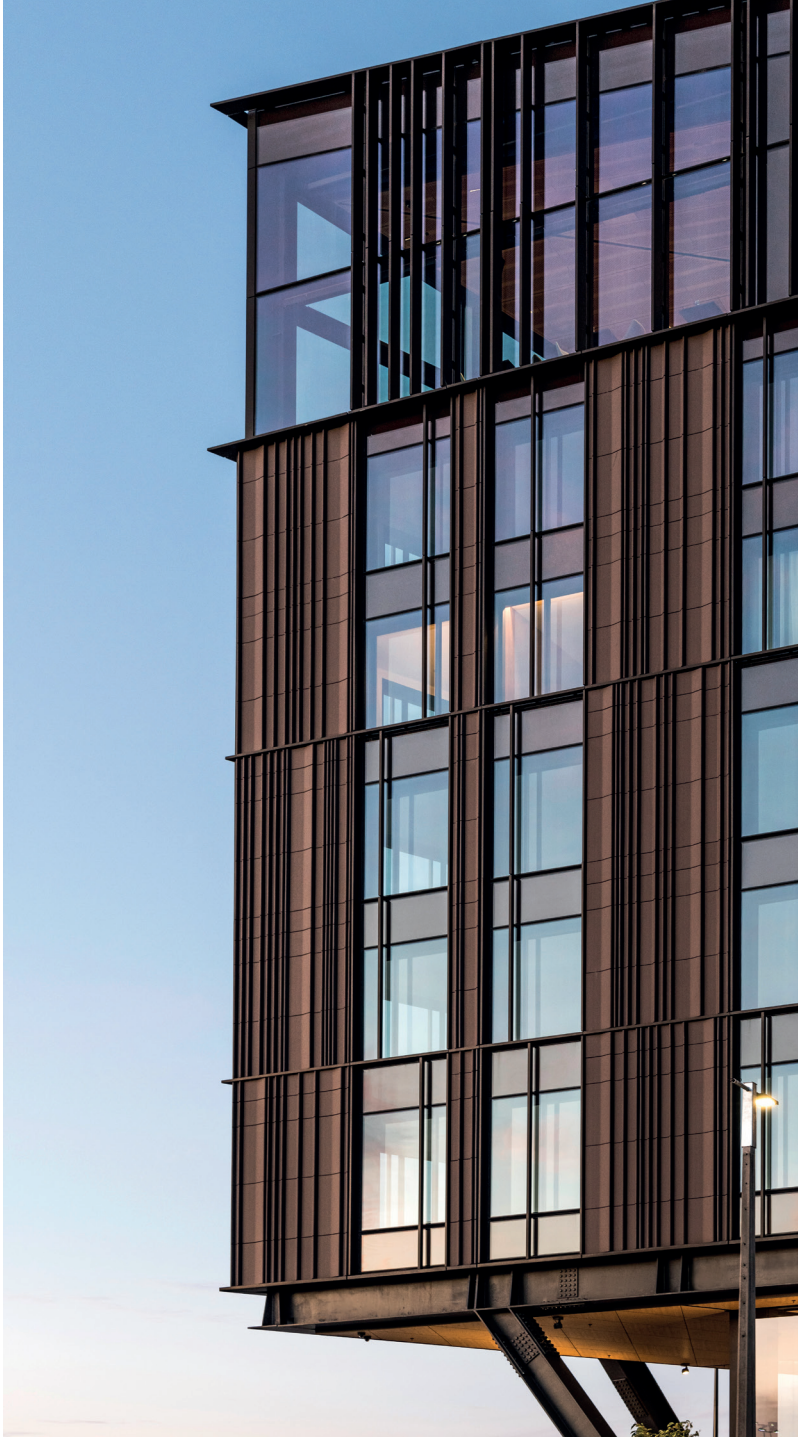

Christchurch Novotel

Revêtement de façade extérieure
Fassadenverkleidung

Trespa

Les produits Trespa contribuent à améliorer les espaces de vie et paysages urbains grâce à des solutions innovantes, esthétiques et durablement résistantes. Composés jusqu'à 70 % de fibres naturelles, les produits Trespa sont certifiés FSC™ et PEFC™, le Meteon® est lui biosourcé à hauteur de 64 %. Que vous souhaitiez des façades à l'aspect naturel ou plus contemporaines, laissez-vous inspirer en découvrant notre très large gamme de coloris et de finitions uniques !

Bei Trespa arbeiten wir daran, Lebensräume und Stadtlandschaften durch innovative, ästhetische und dauerhaft widerstandsfähige Lösungen zu verbessern. Die Trespa Produkte bestehen bis zu 70 % aus Naturfasern und sind FSC™- und PEFC™ zertifiziert. Der Meteon® besteht zu 64 % aus biologischen Materialien. Ob Sie sich eine natürlich wirkende oder eine moderne Fassade wünschen-lassen Sie sich von unserer großen Auswahl an Farben und einzigartigen Oberflächen inspirieren!

TRESPA®

TRESPA
15 place Georges-Pompidou
F-78180 Montigny-le-Bretonneux
Tel. : +33 (0)1 34 98 16 67
infofrance@trespa.com

Morgan Raguenes – Chargé d'Affaire Est
m.raguenes@trespa.com
Tel. : +33 (0)6 62 31 14 12
www.trespa.info – www.trespa.com



Logements Colombes, Atelier 3

Entreprise générale de construction

Bauunternehmen

Urban Dumez

Urban Dumez, filiale de VINCI Construction, est un acteur de la construction en Alsace. Elle intervient sur tous les métiers du bâtiment en conception, réalisation, maintenance et réhabilitation. Implantée à Strasbourg et à Mulhouse, Urban Dumez mobilise le savoir-faire et l'expertise de ses 150 collaborateurs pour proposer à ses clients une offre complète de solutions sur tout type de projet.

Urban Dumez, eine Tochtergesellschaft von VINCI Construction, ist ein Akteur der Baubranche im Elsass. Urban Dumez ist in allen Bereichen des Bauwesens tätig: Planung, Ausführung, Instandhaltung und Sanierung. Mit Standorten in Straßburg und Mulhouse mobilisiert Urban Dumez das Know-how und die Expertise seiner 150 Mitarbeiter, um seinen Kunden ein umfassendes Lösungsangebot für alle Projekttypen zu bieten.





URBAN DUMEZ

Urban Dumez
1 rue de Lisbonne
F-67300 Schiltigheim
Tel. : +33 (0)3 88 47 78 00

1. NoListra, Strasbourg © CloudyProd
2. Elypseo, Strasbourg © CloudyProd

Plâtre, staff

Gips, Faserbaustoffe

WereyStenger

WereyStenger c'est une histoire familiale animée par la passion du métier, des valeurs fortes et un savoir-faire reconnu sur le plan régional et national. Nous intervenons dans tous les domaines du plâtre, au service des professionnels et particuliers : plâtrerie, cloisons, faux-plafonds, isolation thermique et phonique, traitement acoustique et feu, travaux de décoration, ornements, staff et stuc, restauration du patrimoine.
Nous disposons d'un bureau études interne prêt à concevoir des projets ambitieux, innovants et à forte technicité.

WereyStenger ist eine Familiengeschichte, die von der Leidenschaft für den Beruf, starken Werten und Know-how geprägt ist. Wir sind in allen Bereichen der Gipserei tätig, im Dienste von Fachleuten und Privatpersonen: Verputzarbeiten, Trennwände, abgehängte Decken, Wärme- und Schalldämmung, Akustik- und Feuerbeschichtungen, Dekorationsarbeiten, Ornamente und Stuck, Restaurierung historischer Gebäude.
Wir verfügen über ein internes Planungsbüro, das anspruchsvolle, innovative und hochtechnisierte Projekte entwirft.

WEREYSTENGER
50 ans

WS STRASBOURG
21 avenue du Neuhof
F-67100 Strasbourg
Tel. : +33 (0)3 90 40 46 10
info@stenger.fr
www.wereystenger.com



Luma, Arles

Terre cuite, briques, tuiles, bardage

Terrakotta, Ziegelsteine, Dachziegel, Fassadenverkleidung

Wienerberger

Créé il y a plus de 200 ans, Wienerberger est un groupe jouissant d'une forte implantation locale. Spécialisé dans la terre cuite, Wienerberger propose une offre complète à destination des architectes dans des domaines aussi variés que : la brique de structure, la couverture et les façades en tuiles, la brique apparente et le bardage.

Wienerberger wurde vor 200 Jahren gegründet und ist eine Gruppe mit starker lokaler Präsenz. Wienerberger ist auf Terrakotta spezialisiert und bietet ein umfassendes Angebot für Architekten in den Bereichen: Mauerziegel, Dach- und Fassadenziegel, Sichtziegel und Fassadenverkleidungen.



École maternelle et périscolaire à Geudertheim (67)
- Livraison du projet : février 2022
- Produits : Terca Forum chromo finition moulée mains
- Architecte : Architectes Larché - Metzger
- Photographe : Grégory Tachet



Maison Individuelle à proximité de Colmar
- Produits : Tuiles Koramic Vauban droite 2 rouge
- Architecte : IDEAA Architecte : Sandro de Pin
- Photographe : Alain-Marc Oberlé

Wienerberger S.A.S
8 rue du Canal Achenheim
F-67087 Strasbourg Cedex 02
www.wienerberger.fr

Brice Koelbel – Chargé de Prescription
brice.koelbel@wienerberger.com



Martin Rauch © Hanno Mackowitz

MÉCÈNES
JOURNÉES DE L'ARCHITECTURE 2022

Aag Tankturm Loebner SchäferWeber
Schäfer Armin
info@architekten-ag.de
Eppelheimer Straße 46
69115 Heidelberg

ABHA Architecture
Herrmann Benoît
contact@abha-architecture.fr
14 route de Bergheim
68150 Ribeauvillé

Ajeance
Riber Jean-Charles
info@ajeance.fr
5 rue du Général Gouraud
67600 Sélestat

Agence MW
Wilhelm-Muller Julie
juliecontact@mw-architectes.fr
1 rue Sellenick
67000 Strasbourg

Arnaux Geoffroy

BIK Architecture Grand-Est
Kleinhans Hélène
h.kleinhans@bik-architecture.fr
5 allée de l'Europe
67960 Entzheim

Brouail Guillaume

CETEC SAS
Collin Matthieu
matthieu.collin@sa-cetec.fr
Green Park Excellium B
6 rue Armand Bloch BP 72165
25202 Montbéliard Cedex

DEMATHIEU BARD INITIATIVES
17 rue Vénizélos
57950 Montigny-lès-Metz

Denu Claude

Denu & Paradon
secretariat@denu-paradon.com
26 rue Jeanne d'Arc
67000 Strasbourg

DWPA Architectes
Weber Dominique
dwpa.architectes@dwpa.fr
18 rue de la Broque
67000 Strasbourg

Feord Karan

Fox Michel

GALOPIN SAS
Roth Emmanuel
e.roth@groupe-galopin.com
46 rue Jacques Mugnier
68200 Mulhouse

Grussy Jean-Michel

HUG FLUIDES
Carmillet Frédéric
carmillet@yahoo.fr
5 rue de Belgique
68310 Wittelsheim

IXO Architecture
Jack Steve
agence@ixo-architecture.fr
2a rue Jacques Tarade
67600 Sélestat

JACOB SAS
Jacob Gérard
alu.jacob.sas@wanadoo.fr
100 rue du Rail
68460 Lutterbach

Jemming Michel
architecte@jemming.fr
2 rue de Neuchâtel
67000 Strasbourg

Kampmann Eberhard
flutgraf@t-online.de
Pariser Ring 39
76532 Baden-Baden

Kautz Architectes
Kautz Isabelle
i.kautz@kautz.fr
2 rue de Saint-Hippolyte
67100 Strasbourg

Kuentz Mireille

MÄZENE
ARCHITEKTURTAGE 2022

Living Factory
Hurth Jean-François
jfhurth.loftfactory@gmail.com
7 rue des Coquelicots
67203 Oberschaeffolsheim

Mallet Isabelle

Mayker architectes
Backer Arnaud
contact@mayker.fr
8 rue du Marché
67200 Strasbourg

Nunc architectes
nunc.alsace@nunc.fr
14 rue du Canal
67201 Eckbolsheim

OH! Architecture
Oberle Sébastien
sebastien.oberle@gmail.com
31a route du Polygone
67100 Strasbourg

Piccon Louis

Plastisol
Riccardi Serge
plastisol@wanadoo.fr
8 rue d'Italie
ZAE Heiden Ouest
68310 Wittelsheim

Primagaz
Milano Catherine
cmilano@primagaz.fr
18 rue des Biches
67400 Illkirch-Graffenstaden

Rey + de Crécy Atelier d'Architecture
Rey Thierry
contact@rca-a.com
57 route de l'Hôpital
67100 Strasbourg

Ritzenthaler Paul-André

SASU Fenorm
Irmouli Youcef
irmouli@fenorm.fr
8 rue Jean Martin
68200 Mulhouse

Studio Wolfhugel
Wolfhugel Claude
secretariat@studio-wolfhugel.eu
2 rue Gutenberg
67720 Hoerdt

Surini Thibaud

Trible Architecte
Trible Josiane
josiane.trible@trible-architecte.fr
4 rue Daniel Schoen
68200 Mulhouse

Wack Fabrice

Werkgruppe Lahr
Abt Göbert Mika Rügner
info@werkgruppelahr.de
Alte Bahnhofstrasse 10/4
77933 Lahr

Devenez adhérent ou mécène de la Maison européenne de l'architecture

Les Journées de l'architecture reposent sur le travail de plus de 200 bénévoles, sur le soutien des collectivités, de partenaires privés, mais aussi sur celui des **adhérents et mécènes** de l'association. Votre soutien permet à la Maison européenne de l'architecture de perdurer et de proposer au plus grand nombre un programme de qualité mettant en valeur la culture architecturale et ses acteurs.

Reconnue d'utilité publique, la MEA peut recevoir des dons qui sont déductibles des impôts à hauteur de :

- 60 % de leur montant pour le donateur professionnel (impôt sur les sociétés),
- 66 % de leur montant pour le donateur privé (impôt sur le revenu).

Ainsi, par votre engagement, vous pouvez notamment :

- assister à des conférences de haut vol, en écoutant des architectes reconnus dans le monde entier
- rencontrer des partenaires et entreprises pour de futures collaborations
- partager vos réalisations, que vous soyez maîtres d'ouvrage ou architectes
- découvrir l'architecture comme vous ne l'aviez jamais perçue
- échanger avec les architectes français, allemands et suisses, dans un cercle transfrontalier bénéfique.

Pour que cela continue, nous avons plus que jamais besoin de vous !

Pour plus de renseignements, contactez :
margot.gillmann@m-ea.eu



Peter Haimerl . Architektur © Foto vom Konzertsaal: Beierle.Görlich

Werden Sie Mitglied oder Mäzen des Europäischen Architekturhauses

Die Architekturtage stützen sich auf die Arbeit von über 200 Freiwilligen, die Unterstützung von Gemeinden und privaten Partnern, aber auch die der **Mitglieder und Mäzene** unseres Vereins. Ihre finanzielle Förderung ermöglicht dem Europäischen Architekturhaus, dem breiten Publikum ein qualitatives und breit gefächertes Festivalprogramm anzubieten, das die Bedeutung der Architektur und ihre Akteure in den Vordergrund stellt.

Dank der Aktionen des Europäischen Architekturhauses können Sie:

- hochwertige Vorträge international bekannter Architekten hören
- Partner und Unternehmen treffen
- Ihre Projekte vorstellen, egal ob Sie Bauherr oder Architekt sind
- Architektur entdecken, wie Sie sie noch nie erlebt haben
- sich mit deutschen, französischen und Schweizer Architekten austauschen

Um diese Aktionen fortführen und künftige Veranstaltungen planen zu können, zählen wir auch weiterhin auf Ihre Unterstützung!

Bei Fragen und für weitere Informationen, wenden Sie sich bitte an: carolin.poschke@m-ea.eu



Ziegelei-Museum Cham, Boltshauser Architekten

INDEX ALPHABÉTIQUE
PARTENAIRES 2022

ALPHABETISCHER INDEX
PARTNER 2022

ATOO DESIGN p.14
Aménagement intérieur et extérieur / Innen- und Außendesign

BARRISOL NORMALU p.16
Revêtement des murs et plafonds / Decken- und Wandverkleidung

BATIBOIS ALSACE p.18
Aménagement intérieur et extérieur / Innen- und Außendesign

CARDEM p.20
Démolition, désamiantage / Abbruch, Asbestsanierung

DOMIAL p.22
Bailleur social / Sozialvermieter

EQUITONE p.24
Etanchéité, revêtement de façade, isolation / Abdichtung, Fassadenverkleidung, Isolierung

FEHR p.26
Panneau de bardage en béton fibré - Éléments préfabriqués béton / Fassadensystem aus Faserbeton - Betonfertigteile

GRDF p.28
Gaz réseau distribution France / Gasvertriebssystem Frankreich

GROUPE OTE p.30
Bureau d'études tout corps d'état / Planungsbüro Hoch-und Tiefbau

HUNSINGER p. 32
Ossature bois, menuiserie intérieure et extérieure / Holzbau und Schreinerei

JPS ÉCLAIRAGE p.34
Éclairage et systèmes de pilotage intelligents / Intelligente Beleuchtungs- und Steuerungssysteme

KÄHRS p.36
Revêtements de sol Enomer® sans PVC / PVC-freie Enomer® Bodenbeläge

KRONIMUS p.38
Usine de produits en béton / Betonsteinwerke

LABEAUNE p.42
Chauffage, sanitaire, climatisation / Heizung, Sanitär- und Klimaanlagen

LAMILUX p.44
Solutions d'éclairage professionnel / Professionelle Beleuchtungslösungen

LUG LIGHT FACTORY p.46
Solutions d'éclairage professionnel / Professionelle Beleuchtungslösungen

MAF p.48
Mutuelle des Architectes Français / Versicherung für Architekten in Frankreich

OPHELIS p.50
Mobilier de bureau / Büromöbel

GROUPE PORCELANOSA p.52
Carrelage, salle de bain, façade / Fliesen, Bad, Fassaden

SANTERNE ALSACE p.54
Travaux électriques et TCE / Elektrik

SOCARA p.56
Entreprise générale de construction / Bauunternehmen

TERREAL p.58
Matériaux de construction en terre cuite / Baumaterialien aus Ton

TRESPA p.60
Revêtement de façade extérieure / Fassadenverkleidung

URBAN DUMEZ p.62
Entreprise générale de construction / Bauunternehmen

WEREYSTENGER p.64
Plâtre, staff / Gips, Faserbaustoffe

WIENERBERGER p.66
Terre cuite, briques, tuiles, bardage / Terrakotta, Ziegelsteine, Dachziegel, Fassadenverkleidung



Konzerthaus Blaibach, Peter Haimerl.Architektur



Vogelwarte Selmpach, Martin Rauch © Alexander Jaquemet

La Maison européenne de l’architecture – Rhin supérieur

Le festival Les Journées de l’architecture / Die Architekturtage naît en septembre 2001 à Strasbourg. Après cinq éditions réussies, fédérant des publics de plus en plus nombreux et un nombre croissant de villes, l’association éponyme est créée en octobre 2005.

En 2010, l’association change de nom. Devenue officiellement Maison européenne de l'architecture – Rhin supérieur / Europäisches Architekturhaus – Oberrhein (MEA), elle se distingue désormais de l’événement qu’elle organise. Elle souhaite développer en parallèle une programmation annuelle et affirmer son appartenance au Réseau des Maisons de l’architecture tout en mettant en avant sa dimension européenne. En 2012, la mission de la MEA est reconnue d’utilité publique.

La MEA a pour objectif principal de mieux faire connaître et apprécier l’architecture à des publics variés. Elle aspire à l’émergence d’un espace rhénan commun de l’architecture, passant par une pérennisation de toutes sortes de manifestations françaises, allemandes et suisses autour de cet art, de ses problématiques, de ses réalisations et de ses protagonistes.

L’association et ses membres s’attachent, en relation étroite avec les pouvoirs publics, les milieux de la maîtrise d’ouvrage et des institutions, à démocratiser l’architecture via un partage d’expériences et un dialogue pérenne au croisement de nos trois frontières.

Une autre activité notable de la MEA concerne le travail pédagogique avec les enfants et les jeunes adultes afin de développer chez eux une conscience européenne dès le plus jeune âge.

Das Europäische Architekturhaus – Oberrhein

Das Festival Die Architekturtage / Les Journées de l’architecture entstand im September 2001. Nach fünf erfolgreichen Ausgaben, die immer mehr Publikum anzogen und die Anzahl der teilnehmenden Städte ansteigen ließen, wurde im Oktober 2005 ein gleichnamiger Verein gegründet, der sogleich auch als Mitglied ins französische Netzwerk der Architekturhäuser (rma) integriert wurde.

2010 änderte der Verein seinen Namen. Nunmehr als Europäisches Architekturhaus – Oberrhein / Maison européenne de l’architecture – Rhin supérieur (EA) entwickelt der Verein, neben dem Festival, ein Jahresprogramm rund um Architektur und strebt an, seine europäische Dimension weiter auszubauen. Im Jahr 2012 wurden die Aktivitäten des EA von französischer Seite aus als gemeinnützig anerkannt.

Das Hauptziel des EA ist es, ein breites Publikum für Architektur zu interessieren und zu begeistern. Schwerpunkt ist dabei das Oberrheingebiet, in dem ein vielfältiges Programm mit Veranstaltungen in Deutschland, Frankreich und der Schweiz angeboten wird, die die Architektur mit ihrer Problematik, ihren Realisierungen und ihren Protagonisten präsentieren.

Der Verein und seine Mitglieder streben, in enger Zusammenarbeit mit öffentlichen Institutionen und Behörden, Bauherren und vielen weiteren Partnern, eine Demokratisierung der Architektur und die Förderung des interkulturellen Dialogs und Austausches im trinationalen Oberrheingebiet.

Besonderes Augenmerk wird bei den Aktivitäten des EA auch auf die Arbeit mit Kindern und Jugendlichen gelegt, um bei ihnen ein europäisches Bewusstsein zu entwickeln.

Partenaires institutionnels
Journées de l'architecture 2022

Institutionelle Partner
Architekturtage 2022

Grands partenaires | Hauptsponsoren

EQUITONE
Fibre cement facade materials

maf
Mutuelle des Architectes Français assurances
VOUS AVEZ L'AUDACE, NOUS AVONS L'ASSURANCE.

Partenaires publics | Institutionelle Partner

MINISTÈRE DE LA CULTURE
Liberté
Égalité
Fraternité

ALSACE
Collectivité européenne

schilick

Baden-Württemberg
MINISTERIUM FÜR LANDESENTWICKLUNG UND WOHNEN

Sto Stiftung

DEUTSCH-FRANZÖSISCHER BÜRGERFONDS
FONDS CITOYEN FRANCO-ALLEMAND

MULHOUSE ALSACE AGGLOMÉRATION

BAUKULTUR
BADEN-WÜRTTEMBERG

Karlsruhe

Mulhouse

Freiburg
IM BREISGAU

GrandEst
ALSACE CHAMPAGNE-ARDENNE LORRAINE

DEMATHIEU BARD
IMMOBILIER

Interreg
Rhin Supérieur | Oberrhein

Strasbourg.eu
& COMMUNAUTÉ URBAINE

Colmar

Partenaires média presse | Medienpartner

3 grand est

france bleu alsace

DNA
DERNIÈRES NOUVELLES D'ALSACE

L'EST RÉPUBLICAIN

L'ALSACE

CONSTRUCTION21

Webradios Editions

Avivre

Wall



Birg mich, Cllll!, Peter Haimerl Architektur © Foto von Beatrix Görlich

5 rue Hannong
F - 67000 Strasbourg
+33 (0)3 88 22 56 70
contact@m-ea.eu
www.m-ea.eu

202